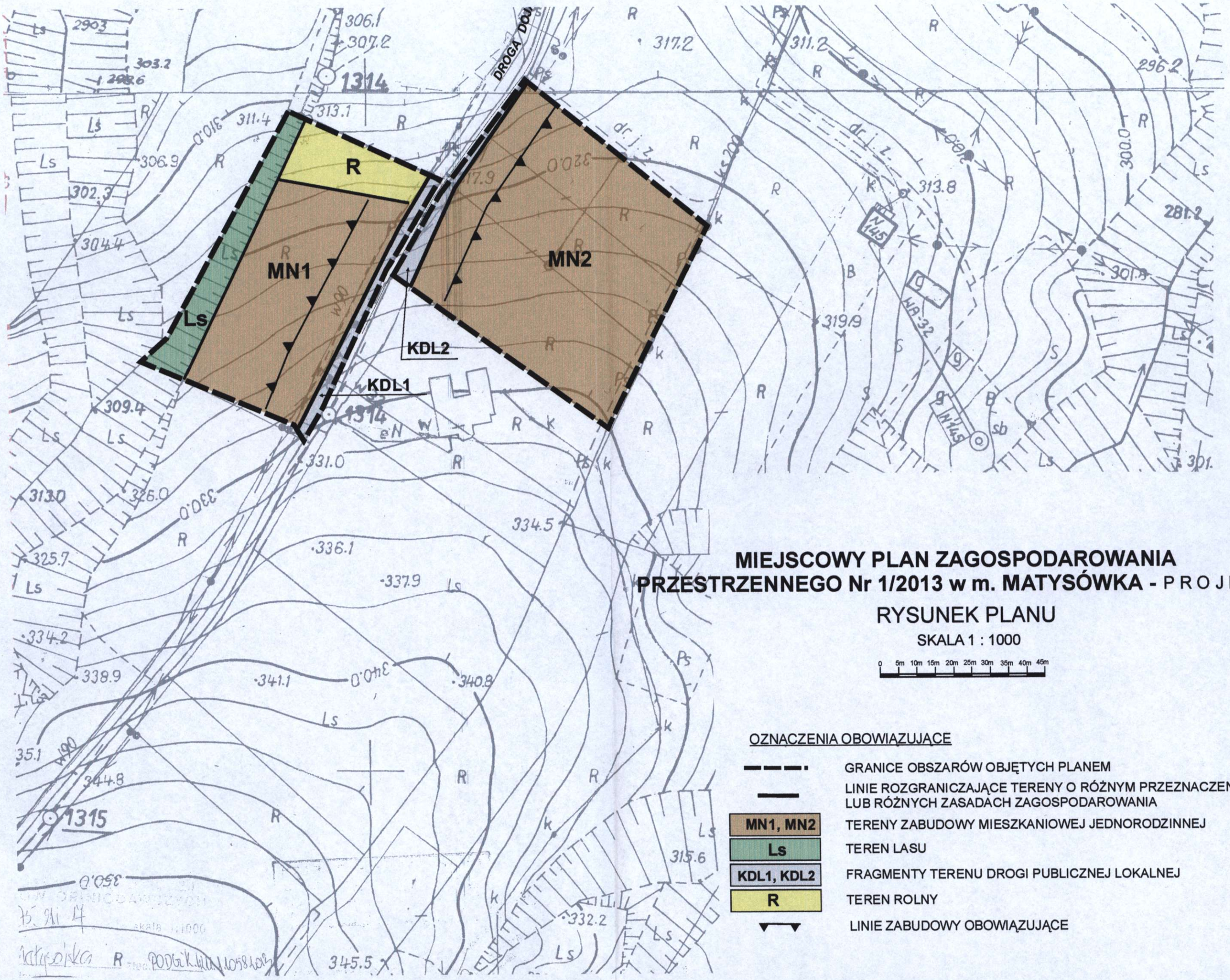

MIEJSCOWY PLAN ZAGOSPODAROWANIA PRZESTRZENNEGO Nr 1/2013 w m. MATYSÓWKA - PROJEKT

RYSUNEK PLANU

SKALA 1 : 1000

0 5m 10m 15m 20m 25m 30m 35m 40m 45m

OZNACZENIA OBOWIĄZUJĄCE

— — — ·	GRANICE OBSZARÓW OBJĘTYCH PLANEM
———	LINIE ROZGRANICZAJĄCE TERENY O RÓŻNYM PRZEZNACZENIU LUB RÓŻNYCH ZASADACH ZAGOSPODAROWANIA
MN1, MN2	TERENY ZABUDOWY MIESZKANIOWEJ JEDNORODZINNEJ
Ls	TEREN LASU
KDL1, KDL2	FRAGMENTY TERENU DROGI PUBLICZNEJ LOKALNEJ
R	TEREN ROLNY
▼—▼	LINIE ZABUDOWY OBOWIĄZUJĄCE